



ADMINISTRAȚIA NAȚIONALĂ APELE ROMÂNE



București, 20 februarie 2014

"Apa este seva vieții pe pământ"

Danube River Basin District. Overview map

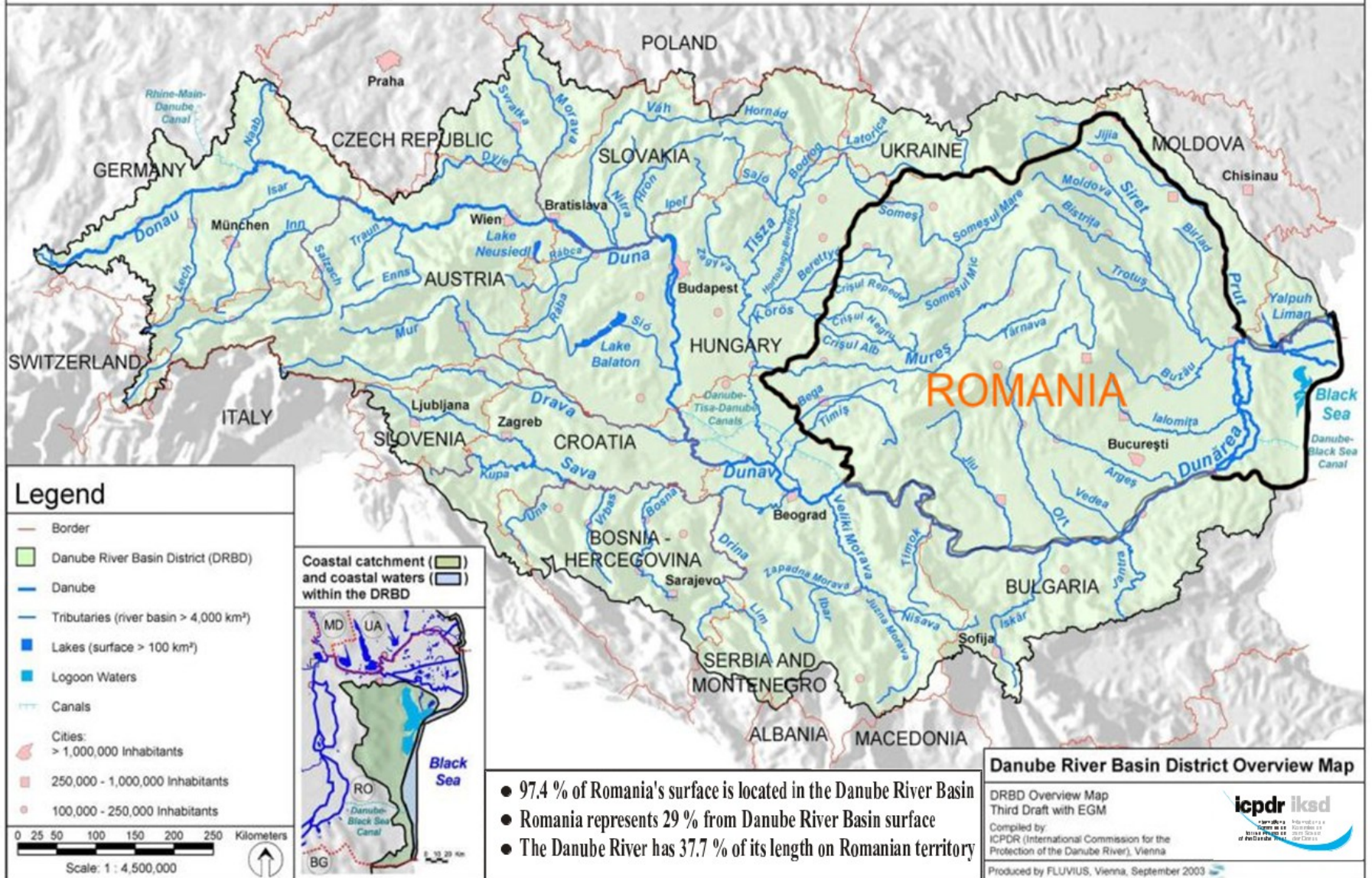

București, 20 februarie 2014



ADMINISTRAȚIA NAȚIONALĂ "APELE ROMÂNE"

Unitati administrative - abordare bazată pe principiul bazinal



*București, 20 februarie
2014*

PATRIMONIUL NAȚIONAL AL APELOR

- 78.905 km râuri

122 lacuri naturale

1.420 acumulări (volum 14,2 miliarde m³)

9.365 km diguri pentru protecția localităților și suprafețelor agricole

6.600 km lucrări de regularizare și apărări de mal

1.100 km canale

59 stații de pompare

București, 20 februarie 2014

PRINCIPII ȘI CONCEPTE CARE STAU LA BAZA GOSPODĂRIII INTEGRATE A RESURSELOR DE APĂ

- Principiul utilizării durabile, unitare și raționale a apei
- Conceptul „Mai mult spațiu pentru râuri” include principii ca: „lăsați râurile să curgă neîncorsetate!”, „apa este parte a unui întreg”, „acumulați apa!”
- Conceptul „conviețuirea cu viiturile”
- Principiul participării publicului la luarea deciziilor (solidarității bazinale)
- Principiile „poluatorul plătește” și „beneficiarul plătește”

București, 20 februarie 2014

POLITICILE ȘI STRATEGIA DE GOSPODĂRIRE A APELOR LA NIVEL NAȚIONAL

- Planificarea și dezvoltarea bazinală;
- Managementul resurselor de apă prin cunoașterea, utilizarea și valorificarea durabilă a resurselor de apă;
- Administrarea și coordonarea exploatării infrastructurii de gospodărire a apelor;
- Aplicarea mecanismului economic de recuperare a costurilor ca parte a modului de finanțare pe principii economice a instituției;
 - Managementul situațiilor de urgență;
- Implementarea programelor de investiții pentru dezvoltarea infrastructurii de gospodărire a apelor;
 - Cercetarea - dezvoltarea în domeniul gospodăririi apelor;
 - Cooperarea internațională.

București, 20 februarie 2014

**PREVEDERI LEGALE DIN DOMENIUL
GOSPODĂRII APELOR PENTRU
INVESTIȚII DE TIP
MICROHIDROCENTRALE**

Cadrul legislativ din domeniul gospodăririi apelor privind construirea unei microhidrocentrale în România

Legea Apelor nr.107/1996 cu completările și modificările ulterioare reglementează regimul lucrărilor care se construiesc pe ape sau care au legătură cu apele atât în faza de proiectare a acestora cât și la faza de punere în funcțiune și exploatare.

Actele de reglementare din domeniul gospodăririi apelor necesare a fi solicitate și obținute de către beneficiar atât pentru promovarea și execuția unor investiții de tip microhidrocentrale, cât și pentru funcționarea:

- **Aviz de gospodărire a apelor**, la faza de proiectare "studiu de fezabilitate"
- **Autorizație de gospodărire a apelor**, pentru exploatarea / funcționarea lucrărilor executate

Prevederi legale

- **Legea Apelor nr.107/1996** cu modificările și completările ulterioare;
- **Ordinul M.M.G.A. nr. 662/2006** - Procedura și competențele de emitere a avizelor și autorizațiilor de gospodărire a apelor;
- **Ordinul M.M.P. 799/2012** - Normativ de conținut al documentațiilor tehnice de fundamentare pentru obținerea avizului de gospodărire a apelor;
- **Ordinul M.M.P. nr.980/28.02.2011** pentru aprobarea Instrucțiunilor tehnice privind reglementarea modului de constituire ale garanției financiare pentru blocarea amplasamentului de către viitoarele investiții de tip microhidrocentrale;
- **H.G. 632/2007** cu modificările și completările ulterioare – Aprobarea închirierii unor bunuri, proprietate publică a statului, aflate în administrarea A.N.”Apele Române”;
- **O.U.G. 54/2006** cu modificările și completările ulterioare – Regimul contractelor de concesiune de bunuri proprietate publică.

Date solicitate de către beneficiar și puse la dispoziție de către Administrațiile Bazinale de Apă sub formă de consultanță tehnică înainte de a începe procesul de închiriere/concesionare și de emiteră a avizului de gospodărire a apelor

- Caracterizarea stării ecologice a corpului de apă
- Așezare: cod corp de apă, curs de apă, bazin hidrografic
- Debit care se poate asigura în sursă
- Specii de ihtiofaună
- Folosințe consumatoare/neconsumatoare de apă amplasate amonte/aval pe cursul de apă
- Secțiuni de monitorizare în zonă
- Existența unei arii protejate în amplasamentul solicitat

Etape necesar a fi parcurse pentru reglementarea d.p.d.v. al gospodării apelor a investițiilor de tip microhidrocentrale

- Adresă solicitare de închiriere suprafețe de teren situate în albia minoră a cursului de apă.
- Cumpărarea Caietului de sarcini, constituire garanți de participare la licitație și participare la licitație.
- Analiza ofertelor tehnice în cadrul ședinței C.T.E. a Administrației Bazinale de Apă și stabilirea ofertei tehnice câștigătoare.
- Prezentarea fișelor perimetrelor suprafețelor de închiriat în coordonate STEREO 70 pentru a perfecta și semna *"Contractul – Cadru de închiriere a suprafeței de mp albie minoră a râului, bun imobil proprietatea publică a statului aflat în*

..... *în vederea realizării și exploataării de obiective de tip Microhidrocentrale”;*

- Solicitare aviz de gospodărire a apelor, în baza unei documentații tehnice de fundamentare întocmite de un proiectant certificat, în termen de maxim 3 luni de la semnarea contractului – cadru de închiriere;
- Constituirea, înainte de eliberarea avizului de gospodărire a apelor, a garanției financiare pentru blocarea amplasamentului pe durata valabilității acestui aviz (conform art. 4 și 5 din Ordinul MMP nr. 980/2011);
- Aducere la cunoștința a Administrației Bazinale de Apă, în scris, cu 10 zile înainte, data începerii execuției lucrărilor cuprinse în avizul de gospodărire a apelor.

Observație:

*În cazul în care, prin Acordul de Mediu, autoritatea de protecție a mediului competentă stabilește condiții suplimentare în legătură cu gospodărirea apelor, beneficiarul avizului de gospodărire a apelor, va solicita emitentului ace, în mod obligatoriu, **aviz modificator** în baza unei documentații tehnice care va include și lucrări pentru îndeplinirea condițiilor suplimentare impuse.*

- Solicitare autorizație de gospodărire a apelor, în baza unei documentații tehnice de fundamentare întocmite de un proiectant certificat, la punerea în funcțiune a investiției;
- Încheiere abonament cadru de utilizare/exploatare a resurselor de apă.

**Apa este o comoară,
dar o comoară fragilă.
Să o cunoaștem mai
bine, să o protejăm și
să o apărăm!**

***Vă mulțumesc
pentru atenție !***

București, 20 februarie 2014